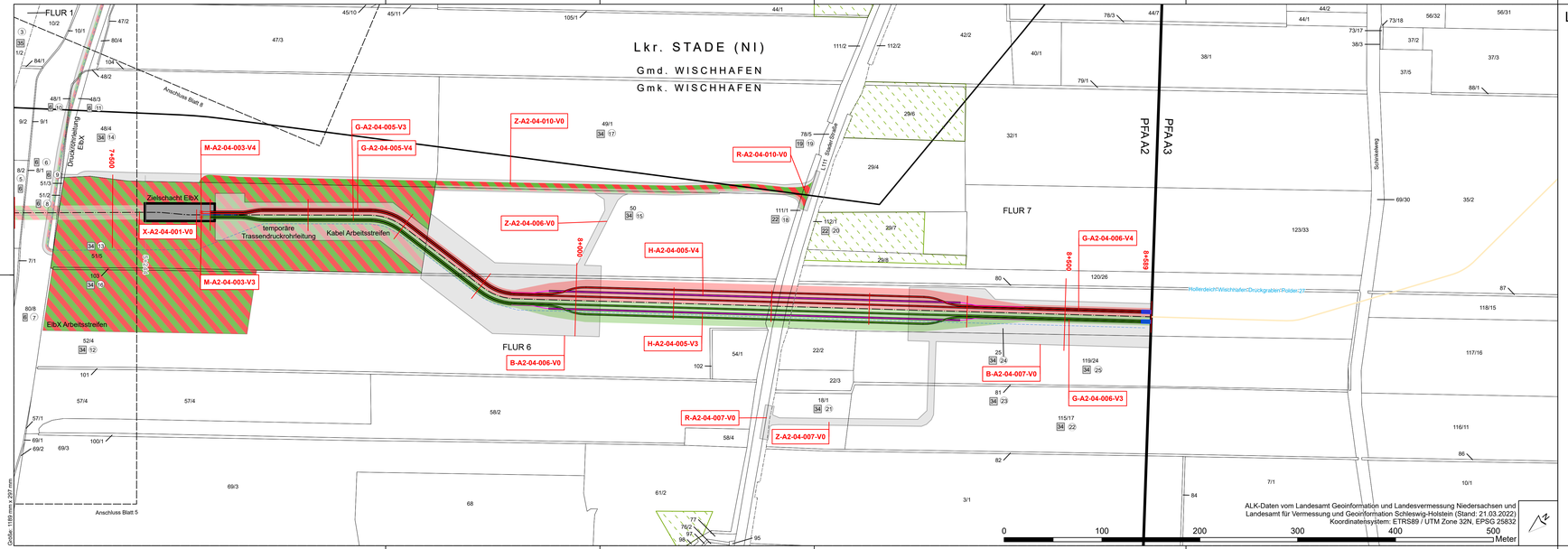

Legende :

Systemskizze - Stammstrecke

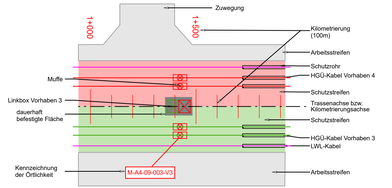

Dauerhafte Flächeninanspruchnahme

- Erwerbsfläche Vorhaben 3
- Erwerbsfläche Vorhaben 4

Dienstbarkeit

- Fläche Dienstbarkeit Vorhaben 3
- Fläche Dienstbarkeit Vorhaben 4
- Kompensationsflächen Vorhaben 3
- Kompensationsflächen Vorhaben 4
- Linkbox Vorhaben 3
- Linkbox Vorhaben 4
- Muffe Vorhaben 3 / Vorhaben 4

besondere Bauwerke

- Schachtstandort
- Druckleitungsirrasse
- EltX-Tunnel mit Kilometrierung

Vorübergehende Flächeninanspruchnahme

- Arbeitsstreifen / bauzeitliche Zuwegung
- Kompensationsflächen Vorhaben 3
- Kompensationsflächen Vorhaben 4

Betroffenes Flurstück
001 Eigentümer-Schlüsselnummer
5 Flurstücks-Ordnungsnummer
37 Flurstücksnummer

Grenzen:

- Land
- Kreis
- Stadt/Gem.
- Gemarkung
- Flur
- Flurstückgrenze
- Gebäude
- Angrenzende Blattschnitte
- Flurbereinigungsgebiet
- Waldfläche
- Festgelegter Trassenkorridor
- Planfeststellungsabschnittsgrenze

Planänderung I

- Änderung oder Ergänzung von Flächenobjekten (Strichstärke der Umrandung objektabhängig)
- Änderung oder Ergänzung von Linienobjekten (Typ und Strichstärke der Linie objektabhängig)
- Text: Änderung oder Ergänzung von Texten oder Zahlen
- Änderung oder Ergänzung von anderen Zeichnungsobjekten (Beispiel)

SuedLink

BBPIG-Vorhaben 3, HGÜ-Verbindung Brunsbüttel - Großgartach
BBPIG-Vorhaben 4, HGÜ-Verbindung Wilster - Bergrheinfeld/West
Leitung-Nr.: LH-16-10001 / LH-16-10002

Planfeststellungsabschnitt A2
Teil D03

Anlage 01
Rechtserwerbsplan

Übersichtskarte: 1:100.000
Blatt 3
Blatt 4
Blatt 5
Blatt 6
Blatt 8
Blatt 9
BLOCKSTAU
Stade
Cuxhaven
Bremerhaven
Bremen
Verden
Rotenburg
Buxtehude
Harburg
Winsen
Lüneburg
Uelzen
Celle
Soltau
Hamburg
Elbe
Weser
Ems
Leine
Aller
Fuhse
Meppen
Lingen
Nordhorn
Bad Bentheim
Osnabrück
Bielefeld
Minden
Hannover
Hildesheim
Braunschweig
Wolfsburg
Salzgitter
Goslar
Wernigerode
Magdeburg
Stendal
Gardelegen
Salzwedel
Lüchow
Dannenberg
Uelzen
Celle
Soltau
Verden
Rotenburg
Buxtehude
Harburg
Winsen
Lüneburg
Stade
Cuxhaven
Bremerhaven
Bremen